

VRAAGPRIJS
€ 415.000 K.K.



HAMMERDREEF 10, MAASLAND

 **Peeters &
Vermeulen**
makelaars | taxateurs

Peeters & Vermeulen Makelaars Taxateurs B.V.
TEL. 010-5924444
pvmakelaars.nl
info@pvmakelaars.nl

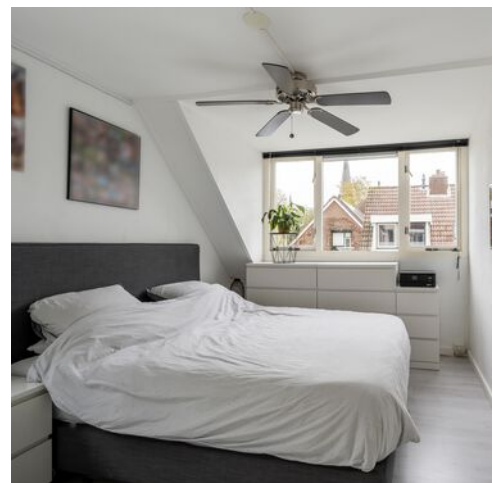

Woonoppervlakte : 103m²

Perceeloppervlakte : 147m²

Inhoud : 379.70m³

Bouwjaar : 1980

Energie label : D

KENMERKEN

Overdracht

Vraagprijs	€ 415.000,- k.k.
Elektra	€ 62,-
Gas	€ 155,-
Aanvaarding	In overleg

Bouw

Type object	Woonhuis, eengezinswoning, hoekwoning
Soort bouw	Bestaande bouw
Bouwperiode	1980
Dakbedekking	Bitumen Dakpannen
Type dak	Zadeldak
Keurmerken	Energie prestatie advies
Isolatievormen	Dubbel glas Vloerisolatie

Oppervlaktes en inhoud

Perceeloppervlakte	147 m ²
Gebruiksoppervlakte wonen	103 m ²
Inhoud	380 m ³
Oppervlakte overige inpandige ruimten	7,7 m ²

Indeling

Aantal bouwlagen	3
Aantal kamers	4 (waarvan 3 slaapkamers)
Aantal badkamers	1

Locatie

Ligging	Aan rustige weg Beschutte ligging In woonwijk Nabij openbaar vervoer Nabij school Nabij snelweg
---------	--

KENMERKEN

Tuin

Type	Zijtuin
Oriëntering	Noord-oost
Heeft een achterom	Ja
Staat	Prachtig aangelegd
Tuin 2 - Type	Achtertuint
Tuin 2 - Hoofdtuin	Ja
Tuin 2 - Oriëntering	Zuid-west
Tuin 2 - Staat	Prachtig aangelegd
Tuin 3 - Type	Voortuin
Tuin 3 - Oriëntering	Noord west
Tuin 3 - Staat	Normaal

Energieverbruik

Energielabel	D
--------------	---

CV ketel

CV ketel	Remeha
Warmtebron	Gas
Bouwjaar	2017
Combiketel	Ja
Eigendom	Eigendom

Uitrusting

Warm water	CV-ketel
Verwarmingssysteem	Centrale verwarming Vloerverwarming (gedeeltelijk)
Heeft kabel-tv	Ja
Glasvezelaansluiting aanwezig	Ja
Tuin aanwezig	Ja
Heeft schuur/berging	Ja

KENMERKEN

Heeft een schuifpui	Ja
---------------------	----

Heeft zonwering	Ja
-----------------	----

Heeft ventilatie	Ja
------------------	----

Kadastrale gegevens

Eigendom	Eigen grond
----------	-------------



Hammerdreef 10, Maasland





Hammerdreef 10, Maasland

OMSCHRIJVING VAN DE WONING

Deze fraaie eengezinswoning bevindt zich op een fijne locatie in een rustige woonwijk nabij het centrum van het prachtige Maasland, langs een rustige weg. De woning is gelegen op een perceel van 147 m², waarop twee heerlijk zonnige tuinen zijn gecreëerd, gesitueerd op het noordoosten en zuidwesten. De woning is gelegen in een groene en kindvriendelijke woonwijk, In de directe omgeving zijn diverse voorzieningen zoals winkels, scholen, kinderopvang, en recreatiemogelijkheden voor sport en spel. Kortom, een aangename woning op een ideale locatie.

Begane grond

Entree van de woning met toiletruimte, meterkast en garderobe. Via de centrale hal zijn de berging, annex bijkeuken en de woonkamer bereikbaar. In de woonkamer valt direct op dat dit een lekker lichte woning is. Dankzij raampartijen aan meerdere zijden en de twee tuinen is er in de woonkamer altijd wel een plek te vinden om te genieten van de omgeving en het groen in de tuin. In de woonkamer is een fraaie houten vloer met brede vloerdelen gelegd. Hierdoor wordt de totale lengte extra geaccentueerd. Aan de achterzijde van de woning bevindt zich een keuken, welke is uitgerust met een 4-pits gasfornuis, een afzuigkap, een oven, een ingebouwde magnetron en een koelkast. De woning biedt bovendien het voordeel van twee tuinen. De tuin aan de linkerzijde, gelegen op het noordoosten, is toegankelijk via de schuifpui in de woning. Aan de rechterzijde bevindt zich een fraai aangelegde tuin welke bereikbaar is vanuit zowel de woonkamer als vanuit de bijkeuken / berging. Deze beschutte tuin is de plek om te genieten van het zonnetje dankzij de zuidwest ligging.

Eerste verdieping

Op de eerste verdieping leidt de trap naar een overloop die toegang geeft tot verschillende ruimtes. Aan de voorzijde van de woning bevindt zich de hoofslaapkamer, terwijl aan de achterzijde twee slaapkamers zijn gesitueerd. De gehele verdiepingvloer is voorzien van laminaat, en de slaapkamers worden verwarmd door middel van radiatoren.

De badkamer op deze verdieping is compleet uitgerust met een ligbad, een douchecabine, een tweede toilet en een wastafel. Dankzij de dubbele dakkapel zijn er op deze verdieping drie goede slaapkamers ontstaan.

Vliering

Vanaf de overloop is de vliering bereikbaar middels een vlizotrap. Deze ruime vliering, over de gehele woning is totaal 8,3 meter lang. De vliering heeft een nokhoogte van 1,88 en bestaat uit 2 delen welke kunnen dienen als berging. Op de vliering is de recentelijk geplaatste CV-combiketel en de mechanische ventilatie geplaatst.

Bijzonderheden:

- Bouwjaar ca. 1980
- Vloerverwarming begane grond
- drie slaapkamers
- Twee tuinen (noordoost & zuidwest)
- Veilige en kindvriendelijke groene woonomgeving
- Cv-ketel (2017)
- Goed onderhouden woning
- Definitief energielabel D
- Nieuw rolluik, zonwering, horren en raambekleding
- Kruipruimte geïsoleerd met HR++ parels
- Schilderwerk buitenzijde 2022

Kadastraal:

Hammerdreef 10, 3155 BD Maasland
Maasland, sectie C, nummer 2196

Groot 1 are 47 centiare

Kenmerken:

Gebruiksoppervlakte wonen: 103 m²

Perceeloppervlakte: 147 m²

Inhoud: 380 m³

Vliering 7,7 m²

Opleveren: in overleg

Ondanks dat deze brochure zorgvuldig is samengesteld kunnen er aan deze brochure geen rechten worden ontleend. Alle maten zijn ingemeten conform de NEN 2580 meetinstructie. Alle data zijn circa. Deze brochure nodigt u uit tot het doen van een aanbod.

**WORDT
DIT UW
WONING?**



Hammerdreef 10, Maasland





Hammerdreef 10, Maasland





Hammerdreef 10, Maasland





Hammerdreef 10, Maasland





Hammerdreef 10, Maasland





Hammerdreef 10, Maasland





Hammerdreef 10, Maasland



PLATTEGROND

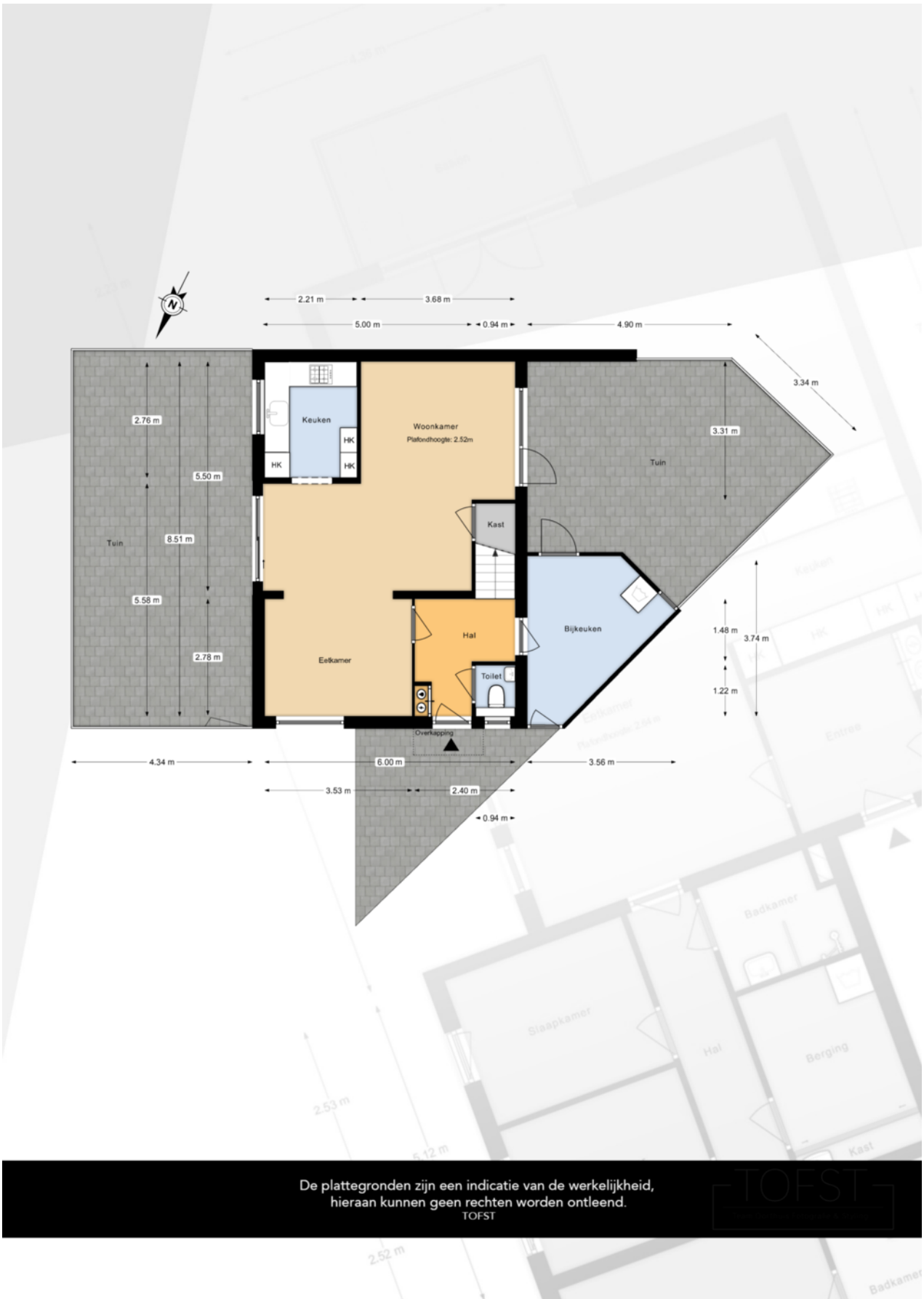

De plattegronden zijn een indicatie van de werkelijkheid, hieraan kunnen geen rechten worden ontleend.
TOFST

PLATTEGROND begane grond

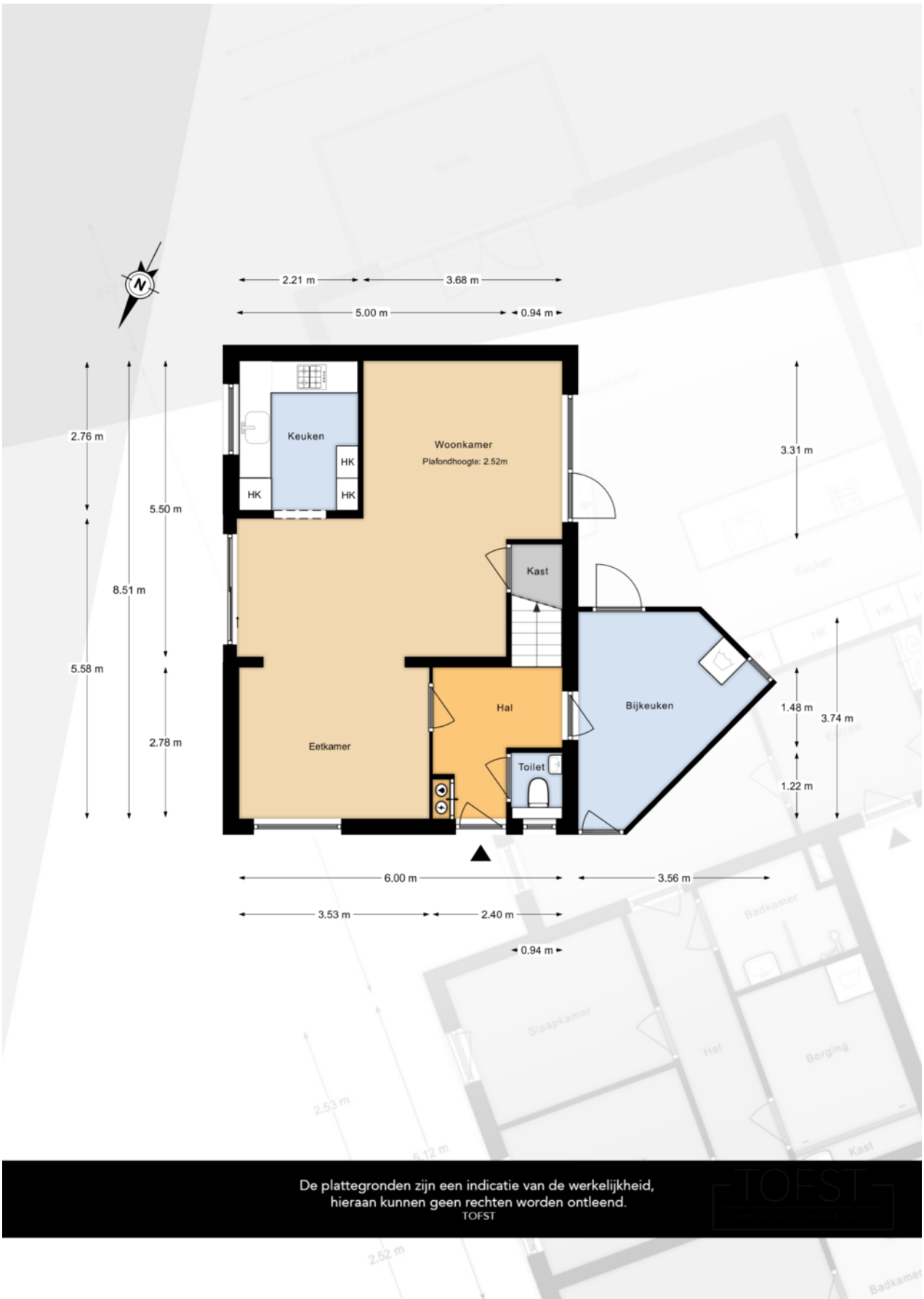

De plattegronden zijn een indicatie van de werkelijkheid,
hieraan kunnen geen rechten worden ontleend.
TOFST

PLATTEGROND 1e etage

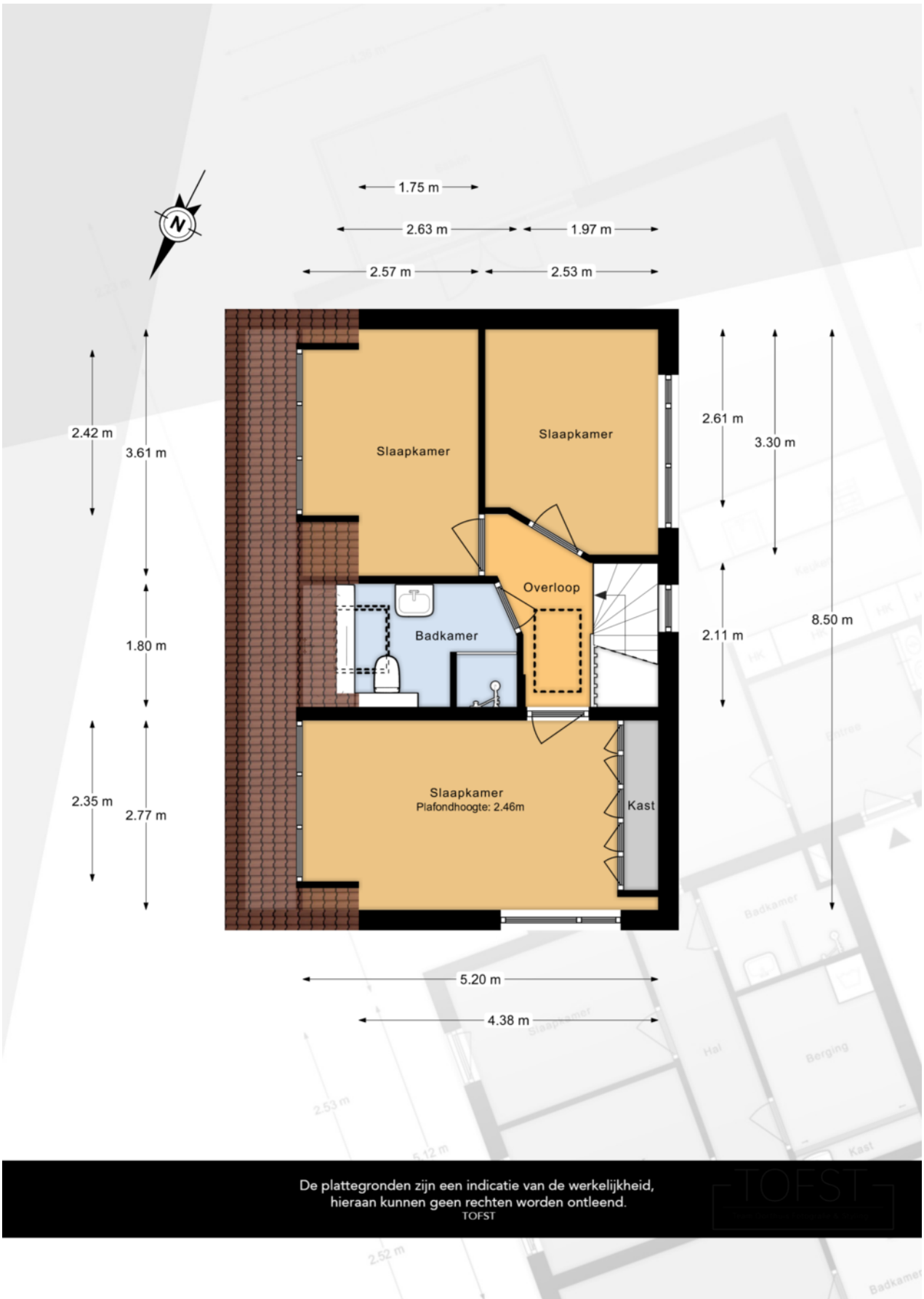

De plattegronden zijn een indicatie van de werkelijkheid,
hieraan kunnen geen rechten worden ontleend.
TOFST

PLATTEGROND vliering

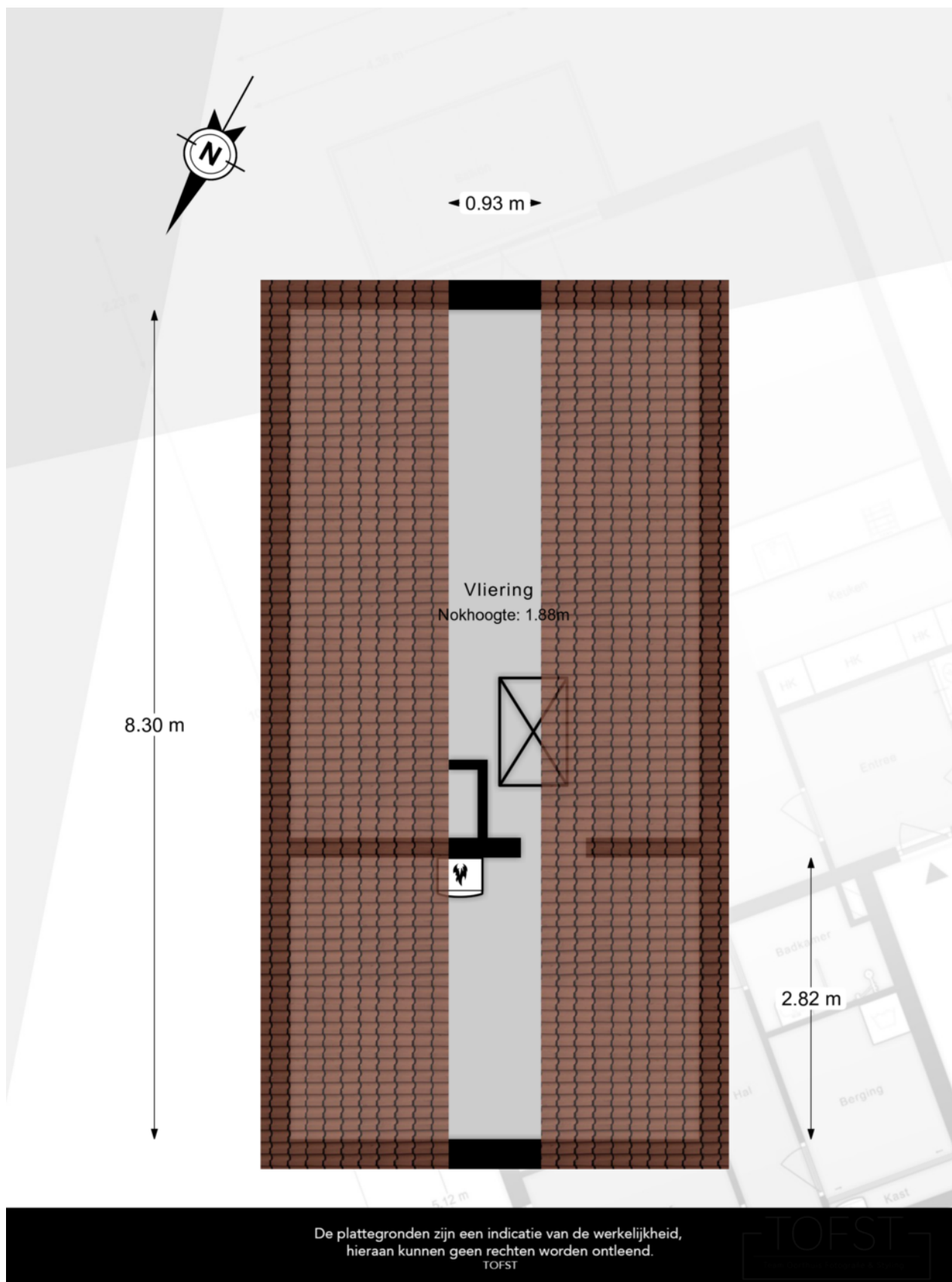

Hammerdreef 10, 3155 BD Maasland

Datum: 3 november 2023

Voor de onderstaande zaken -ongeacht of ze roerend dan wel onroerend zijn- geldt dat ze soms wel en soms niet in de woning achterblijven. De lijst is bedoeld om duidelijkheid te scheppen om discussies achteraf te voorkomen.

	Blijft achter	Gaat mee	Kan worden overgenomen	n.v.t.
Woning				
Interieur				
Verlichting, te weten:				
- inbouwspots/dimmers	<input type="checkbox"/>	<input type="checkbox"/>	<input type="checkbox"/>	<input checked="" type="checkbox"/>
- opbouwspots/armaturen/lampen/dimmers	<input checked="" type="checkbox"/>	<input type="checkbox"/>	<input type="checkbox"/>	<input type="checkbox"/>
- losse (hang)lampen	<input type="checkbox"/>	<input checked="" type="checkbox"/>	<input type="checkbox"/>	<input type="checkbox"/>
- plafonnieres	<input type="checkbox"/>	<input checked="" type="checkbox"/>	<input type="checkbox"/>	<input type="checkbox"/>
-	<input type="checkbox"/>	<input type="checkbox"/>	<input type="checkbox"/>	<input checked="" type="checkbox"/>
(Losse)kasten, legplanken, te weten:				
-	<input type="checkbox"/>	<input type="checkbox"/>	<input type="checkbox"/>	<input checked="" type="checkbox"/>
Raamdecoratie/zonwering binnen, te weten:				
- gordijnrails	<input checked="" type="checkbox"/>	<input type="checkbox"/>	<input type="checkbox"/>	<input type="checkbox"/>
- gordijnen 2020	<input checked="" type="checkbox"/>	<input type="checkbox"/>	<input type="checkbox"/>	<input type="checkbox"/>
- overgordijnen	<input type="checkbox"/>	<input type="checkbox"/>	<input type="checkbox"/>	<input checked="" type="checkbox"/>
- vitrages	<input type="checkbox"/>	<input type="checkbox"/>	<input type="checkbox"/>	<input checked="" type="checkbox"/>
- rolgordijnen	<input type="checkbox"/>	<input type="checkbox"/>	<input type="checkbox"/>	<input checked="" type="checkbox"/>
- lamellen	<input type="checkbox"/>	<input type="checkbox"/>	<input type="checkbox"/>	<input checked="" type="checkbox"/>
- jaloezieën (2020)	<input checked="" type="checkbox"/>	<input type="checkbox"/>	<input type="checkbox"/>	<input type="checkbox"/>
- (losse) horren/rolhorren (aug. 2023)	<input checked="" type="checkbox"/>	<input type="checkbox"/>	<input type="checkbox"/>	<input type="checkbox"/>
-	<input type="checkbox"/>	<input type="checkbox"/>	<input type="checkbox"/>	<input checked="" type="checkbox"/>
Vloerdecoratie, te weten:				
- Vloerbedekking	<input type="checkbox"/>	<input type="checkbox"/>	<input type="checkbox"/>	<input checked="" type="checkbox"/>
- Parketvloer	<input type="checkbox"/>	<input type="checkbox"/>	<input type="checkbox"/>	<input checked="" type="checkbox"/>
- houten vloer(delen) (beneden)	<input checked="" type="checkbox"/>	<input type="checkbox"/>	<input type="checkbox"/>	<input type="checkbox"/>
- laminaat (boven)	<input checked="" type="checkbox"/>	<input type="checkbox"/>	<input type="checkbox"/>	<input type="checkbox"/>
- plavuizen	<input type="checkbox"/>	<input type="checkbox"/>	<input type="checkbox"/>	<input checked="" type="checkbox"/>
-	<input type="checkbox"/>	<input type="checkbox"/>	<input type="checkbox"/>	<input checked="" type="checkbox"/>

	Blijft achter	Gaat mee	Kan worden overgenomen	n.v.t.
(Voorzet) openhaard met toebehoren	<input type="checkbox"/>	<input type="checkbox"/>	<input type="checkbox"/>	<input checked="" type="checkbox"/>
Allesbrander	<input type="checkbox"/>	<input type="checkbox"/>	<input type="checkbox"/>	<input checked="" type="checkbox"/>
Houtkachel	<input type="checkbox"/>	<input type="checkbox"/>	<input type="checkbox"/>	<input checked="" type="checkbox"/>
(Gas)kachels	<input type="checkbox"/>	<input type="checkbox"/>	<input type="checkbox"/>	<input checked="" type="checkbox"/>
Designradiator(en)	<input type="checkbox"/>	<input type="checkbox"/>	<input type="checkbox"/>	<input checked="" type="checkbox"/>
Radiatorafwerking	<input type="checkbox"/>	<input type="checkbox"/>	<input type="checkbox"/>	<input checked="" type="checkbox"/>
Overig, te weten:				
- spiegelwanden	<input type="checkbox"/>	<input type="checkbox"/>	<input type="checkbox"/>	<input checked="" type="checkbox"/>
- schilderij ophangstelsysteem	<input checked="" type="checkbox"/>	<input type="checkbox"/>	<input type="checkbox"/>	<input type="checkbox"/>
-	<input type="checkbox"/>	<input type="checkbox"/>	<input type="checkbox"/>	<input checked="" type="checkbox"/>
Keuken				
Keukenblok (met bovenkasten)	<input checked="" type="checkbox"/>	<input type="checkbox"/>	<input type="checkbox"/>	<input type="checkbox"/>
Keuken (inbouw)apparatuur, te weten:				
- Vaatwasser	<input checked="" type="checkbox"/>	<input type="checkbox"/>	<input type="checkbox"/>	<input type="checkbox"/>
- Oven	<input checked="" type="checkbox"/>	<input type="checkbox"/>	<input type="checkbox"/>	<input type="checkbox"/>
- Magnetron	<input checked="" type="checkbox"/>	<input type="checkbox"/>	<input type="checkbox"/>	<input type="checkbox"/>
- Gaskookplaat	<input checked="" type="checkbox"/>	<input type="checkbox"/>	<input type="checkbox"/>	<input type="checkbox"/>
- Koelkast	<input checked="" type="checkbox"/>	<input type="checkbox"/>	<input type="checkbox"/>	<input type="checkbox"/>
-	<input type="checkbox"/>	<input type="checkbox"/>	<input type="checkbox"/>	<input checked="" type="checkbox"/>
Keukenaccessoires, te weten:				
-	<input type="checkbox"/>	<input type="checkbox"/>	<input type="checkbox"/>	<input checked="" type="checkbox"/>
Sanitair/sauna				
Toiletaccessoires:				
-	<input type="checkbox"/>	<input type="checkbox"/>	<input type="checkbox"/>	<input checked="" type="checkbox"/>
Badkameraccessoires:				
- badkamermeubelen	<input checked="" type="checkbox"/>	<input type="checkbox"/>	<input type="checkbox"/>	<input type="checkbox"/>
-	<input type="checkbox"/>	<input type="checkbox"/>	<input type="checkbox"/>	<input checked="" type="checkbox"/>
Sauna met toebehoren	<input type="checkbox"/>	<input type="checkbox"/>	<input type="checkbox"/>	<input checked="" type="checkbox"/>
-	<input type="checkbox"/>	<input type="checkbox"/>	<input type="checkbox"/>	<input checked="" type="checkbox"/>

	Blijft achter	Gaat mee	Kan worden overgenomen	n.v.t.
Exterieur/installaties/veiligheid/energiebesparing				
Schotel/antenne	<input type="checkbox"/>	<input type="checkbox"/>	<input type="checkbox"/>	<input checked="" type="checkbox"/>
Brievenbus	<input checked="" type="checkbox"/>	<input type="checkbox"/>	<input type="checkbox"/>	<input type="checkbox"/>
Kluis	<input type="checkbox"/>	<input type="checkbox"/>	<input type="checkbox"/>	<input checked="" type="checkbox"/>
(Voordeur)bel	<input checked="" type="checkbox"/>	<input type="checkbox"/>	<input type="checkbox"/>	<input type="checkbox"/>
Alarminstallatie	<input type="checkbox"/>	<input type="checkbox"/>	<input type="checkbox"/>	<input checked="" type="checkbox"/>
(Veiligheids)sloten en overige inbraakpreventie	<input type="checkbox"/>	<input type="checkbox"/>	<input type="checkbox"/>	<input checked="" type="checkbox"/>
Rookmelders	<input checked="" type="checkbox"/>	<input type="checkbox"/>	<input type="checkbox"/>	<input type="checkbox"/>
(Klok)thermostaat	<input checked="" type="checkbox"/>	<input type="checkbox"/>	<input type="checkbox"/>	<input type="checkbox"/>
Airconditioning	<input type="checkbox"/>	<input type="checkbox"/>	<input type="checkbox"/>	<input checked="" type="checkbox"/>
Warmwatervoorziening, te weten:				
- CV-installatie	<input checked="" type="checkbox"/>	<input type="checkbox"/>	<input type="checkbox"/>	<input type="checkbox"/>
- boiler	<input type="checkbox"/>	<input type="checkbox"/>	<input type="checkbox"/>	<input checked="" type="checkbox"/>
- geiser	<input type="checkbox"/>	<input type="checkbox"/>	<input type="checkbox"/>	<input checked="" type="checkbox"/>
-	<input type="checkbox"/>	<input type="checkbox"/>	<input type="checkbox"/>	<input checked="" type="checkbox"/>
Screens	<input type="checkbox"/>	<input type="checkbox"/>	<input type="checkbox"/>	<input checked="" type="checkbox"/>
Rolluiken (sept. 2023)	<input checked="" type="checkbox"/>	<input type="checkbox"/>	<input type="checkbox"/>	<input type="checkbox"/>
Zonwering buiten (sept. 2023)	<input checked="" type="checkbox"/>	<input type="checkbox"/>	<input type="checkbox"/>	<input type="checkbox"/>
-	<input type="checkbox"/>	<input type="checkbox"/>	<input type="checkbox"/>	<input checked="" type="checkbox"/>
Isolatievoorzieningen (voorzetramen/radiatorfolie etc.), te weten:				
-	<input type="checkbox"/>	<input type="checkbox"/>	<input type="checkbox"/>	<input checked="" type="checkbox"/>
Telefoonaansluiting/internetaansluiting	<input checked="" type="checkbox"/>	<input type="checkbox"/>	<input type="checkbox"/>	<input type="checkbox"/>
Veiligheidsschakelaar wasautomaat	<input type="checkbox"/>	<input type="checkbox"/>	<input type="checkbox"/>	<input checked="" type="checkbox"/>
Waterslot wasautomaat	<input type="checkbox"/>	<input checked="" type="checkbox"/>	<input type="checkbox"/>	<input type="checkbox"/>
Zonnepanelen	<input type="checkbox"/>	<input type="checkbox"/>	<input type="checkbox"/>	<input checked="" type="checkbox"/>
Oplaadpunt elektrische auto	<input type="checkbox"/>	<input type="checkbox"/>	<input type="checkbox"/>	<input checked="" type="checkbox"/>
-	<input type="checkbox"/>	<input type="checkbox"/>	<input type="checkbox"/>	<input checked="" type="checkbox"/>

	Blijft achter	Gaat mee	Kan worden overgenomen	n.v.t.
Tuin				
Inrichting				
Tuinaanleg/bestrating	<input checked="" type="checkbox"/>	<input type="checkbox"/>	<input type="checkbox"/>	<input type="checkbox"/>
Bepanting	<input checked="" type="checkbox"/>	<input type="checkbox"/>	<input type="checkbox"/>	<input type="checkbox"/>
-	<input type="checkbox"/>	<input type="checkbox"/>	<input type="checkbox"/>	<input checked="" type="checkbox"/>
Verlichting/installaties				
Buitenverlichting	<input checked="" type="checkbox"/>	<input type="checkbox"/>	<input type="checkbox"/>	<input type="checkbox"/>
Tijd- of schemerschakelaar/bewegingsmelder	<input type="checkbox"/>	<input type="checkbox"/>	<input type="checkbox"/>	<input checked="" type="checkbox"/>
-	<input type="checkbox"/>	<input type="checkbox"/>	<input type="checkbox"/>	<input checked="" type="checkbox"/>
Bebouwing				
Tuinhuus/buitenberging	<input type="checkbox"/>	<input type="checkbox"/>	<input type="checkbox"/>	<input checked="" type="checkbox"/>
Kasten/werkbank in tuinhuis/berging	<input type="checkbox"/>	<input type="checkbox"/>	<input type="checkbox"/>	<input checked="" type="checkbox"/>
(Broei)kas	<input type="checkbox"/>	<input type="checkbox"/>	<input type="checkbox"/>	<input checked="" type="checkbox"/>
-	<input type="checkbox"/>	<input type="checkbox"/>	<input type="checkbox"/>	<input checked="" type="checkbox"/>
Overig				
Overige tuin, te weten:				
- (sier)hek	<input type="checkbox"/>	<input type="checkbox"/>	<input type="checkbox"/>	<input checked="" type="checkbox"/>
- vlaggenmast(houder)	<input checked="" type="checkbox"/>	<input type="checkbox"/>	<input type="checkbox"/>	<input type="checkbox"/>
-	<input type="checkbox"/>	<input type="checkbox"/>	<input type="checkbox"/>	<input checked="" type="checkbox"/>

Overig

Zijn er zaken die geen eigendom zijn van verkoper omdat er sprake is van een leasecontract of huurcontract. Zo ja, neemt verkoper de zaak mee of wordt het betreffende contract overgenomen?

	Ja	Nee	Gaat mee	Wordt overgenomen door koper
CV	<input type="checkbox"/>	<input checked="" type="checkbox"/>	<input type="checkbox"/>	<input type="checkbox"/>
Boiler	<input type="checkbox"/>	<input checked="" type="checkbox"/>	<input type="checkbox"/>	<input type="checkbox"/>
Zonnepanelen	<input type="checkbox"/>	<input checked="" type="checkbox"/>	<input type="checkbox"/>	<input type="checkbox"/>

Bijlage(n) over te nemen contracten:

-
-

Voor akkoord,

Verkoper(s)	Echtgeno(o)t(e), geregistreerd partner of andere medeverkoper
Naam: -	Naam: -
Plaats: -	Plaats: -
Datum: -	Datum: -

Koper(s)	Echtgeno(o)t(e), geregistreerd partner of andere medekoper
Naam: -	Naam: -
Plaats: -	Plaats: -
Datum: -	Datum: -

KADASTRALE KAART

Kadastrale kaart

Uw referentie: pv-makelaars



0 5 10 15 20 25m

12345 Perceelnummer	Deze kaart is noordgericht	Schaal 1: 500	
25 Huisnummer	Vastgestelde kadastrale grens	Kadastrale gemeente Maasland	
— Vastgestelde kadastrale grens	Voorlopige kadastrale grens	Sectie C	
— Voorlopige kadastrale grens	Administratieve kadastrale grens	Perceel 2196	
— Administratieve kadastrale grens	Bebouwing		
— Bebouwing			

Voor een eensluitend uittreksel, geleverd op 21 november 2023
De bewaarder van het kadaster en de openbare registers

Aan dit uittreksel kunnen geen betrouwbare maten worden ontleend.
De Dienst voor het kadaster en de openbare registers behoudt zich de intellectuele eigendomsrechten voor, waaronder het auteursrecht en het databankenrecht.

LOCATIE OP DE KAART

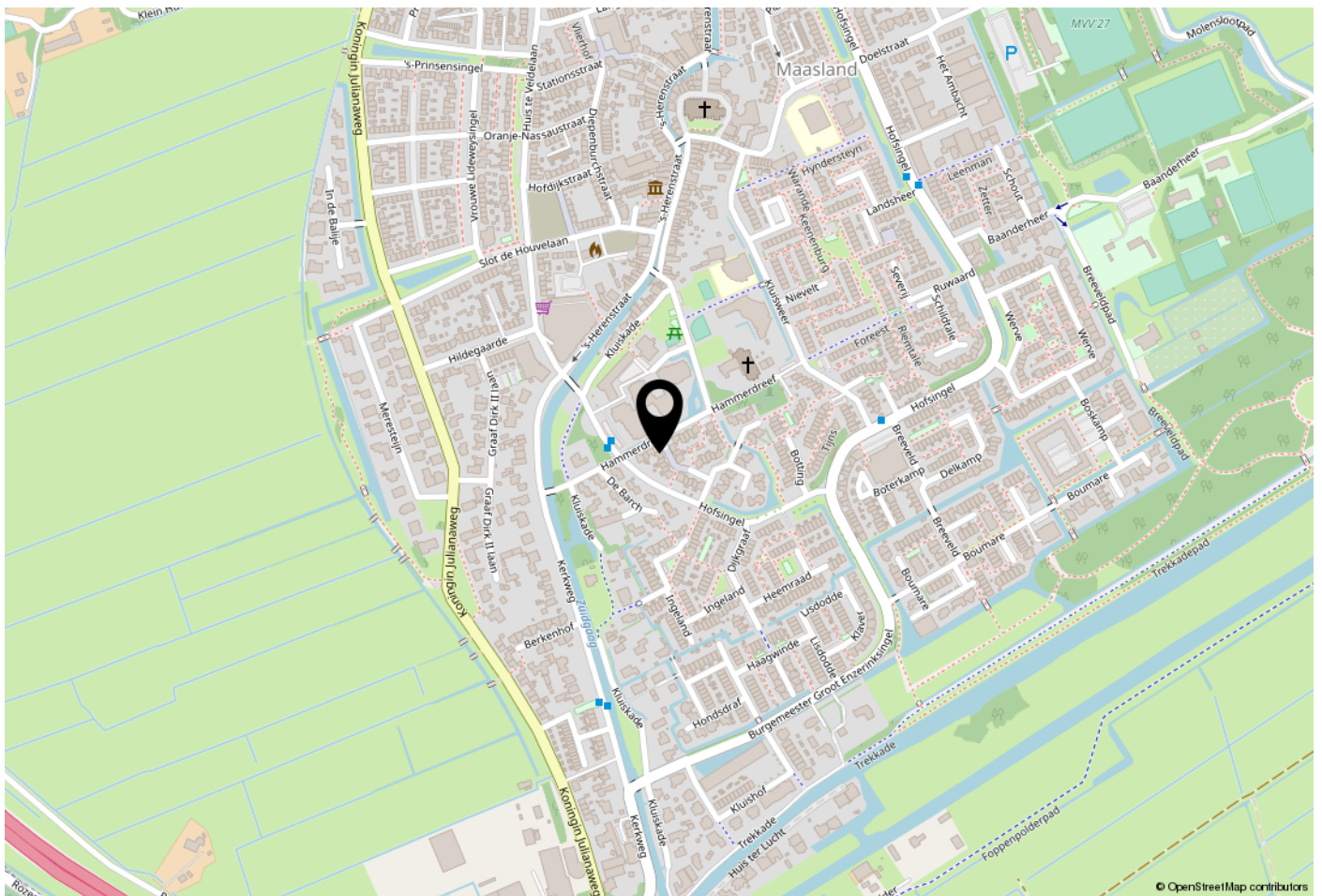

WOONT U HIER BINNENKORT?

Locatie

Tussen Maassluis en Schipluiden gelegen, heeft Maasland zijn oorsprong als agrarisch dorp. Dankzij de goed bereikbare verbindingswegen A4 en A20 zijn Rotterdam en Den Haag eenvoudig te bereiken. Maasland kenmerkt zich door een levendig verenigingsleven, waar de gemeenschap actief betrokken is. Het dorpse karakter en de groene omgeving maken van Maasland een bijzonder aangename woonlocatie. Hier komen de rust van een landelijke omgeving en de nabijheid van stedelijke voorzieningen samen, waardoor Maasland zich onderscheidt als een plezierige plek om te wonen.

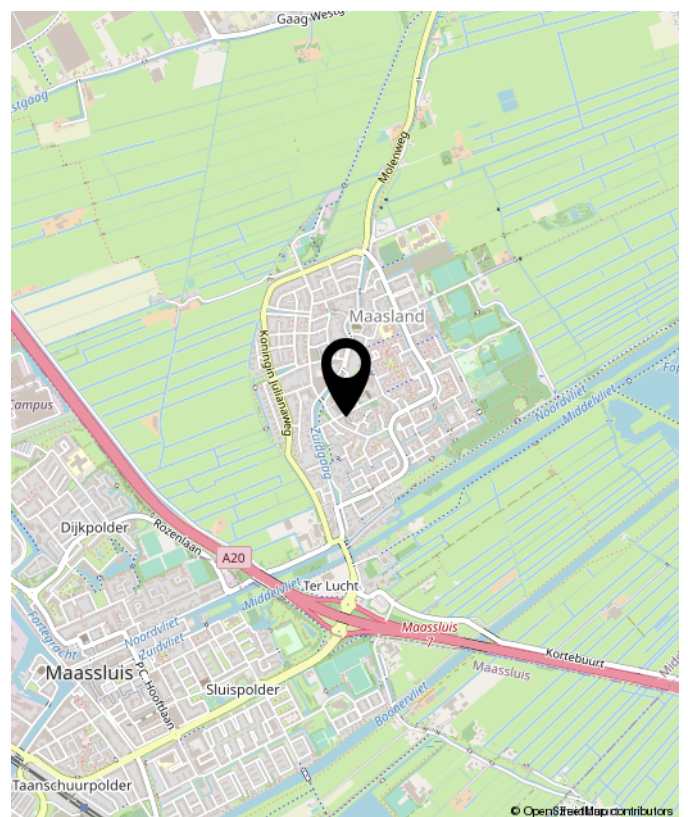

Hammerdreef 10, Maasland



**Benieuwd wat uw eigen woning waard is?
Neem contact met ons op.**

Peeters & Vermeulen
Makelaars Taxateurs B.V.
's-Herenstraat 54
3155 SK
Maasland

TEL. 010-5924444
pvmakelaars.nl
info@pvmakelaars.nl

 **Peeters &
Vermeulen**
makelaars | taxateurs